



Voertuigbeschrijving voor: TGS 35.480 8x4-4 BL CH



Illustratie kan afwijken

Voertuignormen

Productfamilie	The new MAN Truck Generation
Beschrijving variant	TGS 35.480 8x4-4 BL CH
MAN-code	MMJ9HY4R
Type voertuig	Voertuigtype voertuig met open laadbak en chassis (LK)
Cabine	Cabine NN: de praktische (smal, middellang, normaal hoog)
Afstand tussen hoofdwielen	3900 mm
Overhang	2000 mm
Stuurinrichting	Links

Verticale belastingen

	Nationale goedkeuring	Technische belasting	Technische belasting plus
Totaalgewicht	32.000 kg	35.000 kg	35.000 kg
Voras	9.000 kg	9.000 kg	9.000 kg
Achteras	11.500 kg	11.500 kg	11.500 kg
Achteras 2	11.500 kg	11.500 kg	11.500 kg
Sleepas	9.000 kg	9.000 kg	9.000 kg

Horizontale belastingen

	Nationale goedkeuring	Technische belasting	Technische belasting plus
Opleggerbelastingen	24.000 kg	24.000 kg	24.000 kg
Totaal treingewicht	44.000 kg	56.000 kg	56.000 kg



De afgedrukte afbeeldingen in deze aanbieding zijn bedoeld ter verduidelijking en kunnen afwijken van de daadwerkelijke configuratie. Verdere productinformatie voor de bandenkeuze "optioneel" is verkrijgbaar bij onze verkoopmedewerkers.

Voertuigkarakteristieken

Basiskarakteristieken

<input type="checkbox"/>	Land van bestemming België (BE)	0P3FZ
<input type="checkbox"/>	Constructie, normaal-hoog	0P2TS
<input type="checkbox"/>	Voertuig met stuurwiel links	0P3AS
<input type="checkbox"/>	Voertuigdocumentatie in het Nederlands	0P2LK
<input type="checkbox"/>	Cabinepositie 640 mm (afstand onderkant chassis tot vloer cabine)	0PHBE

Toelating

<input type="checkbox"/>	Toelating voertuig, categorie N3	0P3JR
<input type="checkbox"/>	Snelheidsbegrenzer, 90 km/h, elektronisch, motorafregeling	0P2UJ
<input type="checkbox"/>	VO (E.U.) 595/2009, Euro VIe (emissies van zware bedrijfsvoertuigen) nagekomen	0PJPC
<input type="checkbox"/>	Maximaal geluidsniveau voertuig, 79 dB conform UN/ECE-R 51.03	0PGTA
<input type="checkbox"/>	Voertuigclassificatie volgens VO (EU) 2018/858	0PKAW

Documenten

<input type="checkbox"/>	Kentekenpapieren, internationaal (COC)	0P3AQ
--------------------------	--	-------

Lines, Editions en pakketten

<input type="checkbox"/>	Spuitwerk Special Request	0PJTD
<input type="checkbox"/>	Zonder Individual Lion-pakket	0PJT1

Horizontale en verticale belastingen

<input type="checkbox"/>	32000 kg toelaatbare belasting totaal verticaal nationale toelating	0P5QM
<input type="checkbox"/>	35000 kg toelaatbare belasting totaal verticaal, techn.	0P5UH
<input type="checkbox"/>	35000 kg toelaatbare belasting totaal verticaal, techn. Plus	0P8H6

Instructieteksten

<input type="checkbox"/>	Zonder aanwijzing (slijtage cardanas)	0PJRV
--------------------------	---------------------------------------	-------

Chassis

Chassis (wielbasis, overhang enz.)

<input type="checkbox"/>	3900 mm hoofdwielbasis	0P2ZK
<input type="checkbox"/>	1350 mm wielbasis tussen achterassen	0P3BW
<input type="checkbox"/>	1450 mm wielbasis tussen achteras en sleepas	0P3BU
<input type="checkbox"/>	8 mm langsliggedikte hoofdframe	0P0Y6
<input type="checkbox"/>	Achterzijde voertuig, recht chassisuiteinde	0P0XT

Uitlaatsysteem, luchtinlaat

<input type="checkbox"/>	Uitlaatdemper, zijkant, rechts	0P1BH
<input type="checkbox"/>	Uitlaat bodemuitlaat	0P1BL
<input type="checkbox"/>	Luchtinlaat, achter cabine, hoog	0P0AY

Accubakken, accu's, dynamo

<input type="checkbox"/>	2 accu's, 12 V, 180 Ah, Longlife (EFB), onderhoudsvrij	0PGB1
<input type="checkbox"/>	Dynamo, draaistroom 28 V, 120 A, 3.360 W, LIN	0P1BZ



<input type="checkbox"/>	Accubak middelgroot, 2 accu's	0P0WU
<input type="checkbox"/>	Accubak, links	0P0WO
<input type="checkbox"/>	Accuhoofdschakelaar, mechanisch	0P0WF
<input type="checkbox"/>	Smeltzekeringen	0P1V1

Tanks en brandstofleiding

<input type="checkbox"/>	400 l tankinhoud brandstoftank, rechts	0P4ED
<input type="checkbox"/>	Brandstoftank, rechts, staal	0P4GN
<input type="checkbox"/>	60 l tankinhoud AdBlue-reservoir, links	0P4CS
<input type="checkbox"/>	AdBlue-reservoir, links, kunststof	0P4H1
<input type="checkbox"/>	Tankdop, afsluitbaar, met portier/contact sleutel	0P4H5
<input type="checkbox"/>	Dop voor AdBlue-reservoir, afsluitbaar	0P4GE
<input type="checkbox"/>	Positie brandstofvoorfilter op accubak	0PIW9

Chassisaanbouw delen

<input type="checkbox"/>	Beschermplaat, voor	0P1FN
<input type="checkbox"/>	Beschermplaat, zijkant	0P1FH
<input type="checkbox"/>	Afsluitende dwarsdrager, met boorpatroon 160 x 100 mm	0P1SB
<input type="checkbox"/>	Beschermplaat, achter, rond	0P1FD
<input type="checkbox"/>	Vulwig, zonder houder, los meegeleverd	0P6WW

Persluchtremmen, persluchtproductie, remsysteem

<input type="checkbox"/>	Luchtcompressor, 2 cilinders, 720 cc, met bezuinigingssysteem	0P8PH
<input type="checkbox"/>	Luchtdroger, verwarmd	0P0B2
<input type="checkbox"/>	Persluchtbereiding, pneumatisch geregeld	0P0AB
<input type="checkbox"/>	Persluchtreservoir, staal	0P0XH
<input type="checkbox"/>	Elektronisch remsysteem (EBS)	0P0BL
<input type="checkbox"/>	Antiblokkeersysteem (ABS)	0P0BE
<input type="checkbox"/>	Noodstopassistent	0P0CM

In een gevaarlijke situatie compenseert de noodstopassistent een te zwakke afremming door de bestuurder en versterkt deze actief de remdruk.

VOORDELEN VOOR DE KLANT

- Helpt – binnen de grenzen van het systeem – de veiligheid te verhogen en ondersteunt bij het voorkomen van ongevallen
- Meer veiligheid in alle toepassingsgebieden

<input type="checkbox"/>	Zonder voorbereiding EBS-Full stuurapparaat	0PHPM
<input type="checkbox"/>	Krachtige motorrem MAN EVBec, in stappen verstelbaar	0P0BW
<input type="checkbox"/>	Schijfremmen op vooras	0P1I9
<input type="checkbox"/>	Schijfremmen op achteras	0P1I4
<input type="checkbox"/>	Schijfremmen op 2e achteras	0P1IE
<input type="checkbox"/>	Schijfremmen op sleepas	0P1I8
<input type="checkbox"/>	Bediening parkeerrem, naast bestuurdersstoel, conventionele parkeerrem	0P3KH
<input type="checkbox"/>	Parkeerrem met veerremcilinder op achterassen (incl. voorloopas/sleepas)	0PGBL
<input type="checkbox"/>	Wegrolobktering MAN EasyStart	0P1TF
<input type="checkbox"/>	Weergave remvoeringdikte, met waarschuwing voor remvoeringslijtage	0P0BG

Licht- en geluidssignalen op het chassis (achterlichten enz.)

<input type="checkbox"/>	Achterlichten	0P2AQ
<input type="checkbox"/>	Noodremsignaal, activering alarmlichten, automatisch	0P0CG



- | | | |
|--------------------------|--|--------------|
| <input type="checkbox"/> | Achteruitrijwaarschuwing, akoestisch, uitschakelbaar bij ingeschakelde achteruitversnelling | 0P3CE |
| <input type="checkbox"/> | Lichtfunctiecontrole | 0P2AD |
| <input type="checkbox"/> | Zijmarkeringslichten, led | 0P2BJ |

Aandrijflijn/onderstel

Motor, radiator

- | | | |
|--------------------------|--|--------------|
| <input type="checkbox"/> | Dieselmotor MAN D2676 LFAY, 353 kW (480 pk) vermogen, 2.450 Nm koppel, Euro 6e | 0PKEI |
| <input type="checkbox"/> | Brandstoffilter, verwarmd, voor brandstoffen tot zuiverheidsklasse 21 | 0PHIF |
| <input type="checkbox"/> | Brandstofvoorfilter, met olie-/waterafscheider, met watersensor, verwarmd (mengklep) | 0P4XX |
| <input type="checkbox"/> | Geluidsschermen motor | 0P2E7 |
| <input type="checkbox"/> | Vermindering opwervelend stof door radiatorventilator | 0P1YE |
| <input type="checkbox"/> | Radiator, normale lengte | 0P4XX |
| <input type="checkbox"/> | Radiatorbescherming voorzijde, rooster | 0P1VP |
| <input type="checkbox"/> | Oliepeilstok en digitale oliepeilindicatie motor | 0P0B6 |
| <input type="checkbox"/> | Waarschuwing koelvloeistofniveau motor, met voorafgaande waarschuwing | 0P0KA |
| <input type="checkbox"/> | Antivries, tot -32 °C | 0P0AK |
| <input type="checkbox"/> | Stationair regenereren voor katalysator, pas na waarschuwingmelding uitvoerbaar | 0PGCN |

Transmissie, koppeling

- | | | |
|--------------------------|--|--------------|
| <input type="checkbox"/> | MAN TipMatic 12.28 OD | 0P5VW |
| <input type="checkbox"/> | Transmissie voor hoger aandeel remmen op de motor tijdens het rijden | 0PGCL |
| <input type="checkbox"/> | Bediening MAN TipMatic, met stuurkolomschakelaar, handmatig (DNR-keuze, schakelstrategiekeuze) | 0P3KI |



- | | | |
|--------------------------|---|-------|
| <input type="checkbox"/> | Transmissiefunctie MAN Idle Speed Driving | 0P0ER |
| <input type="checkbox"/> | Rijprogramma MAN TipMatic Performace en Efficiency, tot 70.000 kg | 0PGBZ |
| <input type="checkbox"/> | Rijprogramma MAN TipMatic Offroad, tot 70.000 kg | 0P0F4 |
| <input type="checkbox"/> | Rijprogramma MAN TipMatic Manoeuvre, manoeuvreermodus | 0P0FI |
| <input type="checkbox"/> | Enkelvoudige plaatkoppeling, 430 mm, droog, versterkt (LongLife) | 0P0DW |

Velgen, banden

- | | | |
|--------------------------|---|-------|
| <input type="checkbox"/> | Banden vooras naar keuze 385/65R22,5 stuuras/weg+terrein TL (160 K) | 0PEWJ |
|--------------------------|---|-------|



<input type="checkbox"/>	Velgtype vooras, staal, 1-delig	0P0P0
<input type="checkbox"/>	Velgmaat vooras, 10-gaats 11,75x22,5	0P0NB
<input type="checkbox"/>	Wielmoerafdekking vooras	0P0PR
<input type="checkbox"/>	Banden achteras naar keuze 315/80R22,5 aandrijf/weg+terrein TL (154/150 K)	0PDRX
<input type="checkbox"/>	Velgtype achteras, staal, 1-delig	0P0OO
<input type="checkbox"/>	Velgmaat achteras, 10-gaats 9,00x22,5	0P0MU
<input type="checkbox"/>	Banden 2e achteras naar keuze 315/80R22,5 aandrijf/weg+terrein TL (154/150 K)	0PEA2
<input type="checkbox"/>	Velgtype 2e achteras, staal, 1-delig	0P0PA
<input type="checkbox"/>	Velgmaat 2e achteras, 10-gaats 9,00x22,5	0P0O7
<input type="checkbox"/>	Banden sleepas naar keuze 385/65R22,5 stuur/weg+terrein TL (160 K)	0PEKC
<input type="checkbox"/>	Velgtype sleepas, staal, 1-delig	0P0OT
<input type="checkbox"/>	Velgmaat sleepas, 10-gaats 11,75x22,5	0P0N4

Assen

<input type="checkbox"/>	Stuurvloeistofreservoir met elektrische meetsonde	0P1JV
<input type="checkbox"/>	Vooras, 9.200 kg, niet aangedreven, gebogen, gestuurd, niet hefbaar	0P5EV
<input type="checkbox"/>	Spatbord vooras	0P1AT
<input type="checkbox"/>	Spatmat op spatborden, vooras, naar beneden toe verlengd	0P1XS
<input type="checkbox"/>	Achteras, 11.500 kg, hypoïdeas met doorgaande aandrijving, recht, niet gestuurd, niet hefbaar	0P4ZK
<input type="checkbox"/>	Spatbord achteras, bovenste schaal afneembaar	0P1AM
<input type="checkbox"/>	Spatmat op spatborden, achteras, naar beneden toe verlengd	0P1XK
<input type="checkbox"/>	2e achteras, 11.500 kg, hypoïdeas zonder doorgaande aandrijving, recht, niet gestuurd, niet hefbaar	0P4Y6
<input type="checkbox"/>	Spatbord 2e achteras, bovenste schaal afneembaar	0P1B3
<input type="checkbox"/>	Spatmat op spatborden, 2e achteras, naar beneden toe verlengd	0P1Y0
<input type="checkbox"/>	Sleepas, 9.000 kg, niet aangedreven, recht, gestuurd, hefbaar	0P4Z1
<input type="checkbox"/>	Spatbord sleepas met afneembare bovenste schaal	0P1AR
<input type="checkbox"/>	Spatmat op spatborden, sleepas, naar beneden toe verlengd	0P1XO
<input type="checkbox"/>	Asoverbrenging, i=3,36	0P0CX
<input type="checkbox"/>	Differentieelsloten aangedreven achterassen	0P0DI
<input type="checkbox"/>	Spatbordverbreding	0P1W5

Asgeleiding en vering

<input type="checkbox"/>	Bedieningseenheid voor elektronisch geregelde luchtvering (VASC)	0P3K9
<input type="checkbox"/>	Bladvering op vooras, parabool, 3 bladen, staal	0P1JE
<input type="checkbox"/>	Luchtvering op achteras	0P1J5
<input type="checkbox"/>	Luchtvering op 2e achteras	0P1JO
<input type="checkbox"/>	Luchtvering op sleepas	0P1J8
<input type="checkbox"/>	9500 kg draagvermogen vering vooras	0P5C4
<input type="checkbox"/>	11.500 kg draagvermogen vering achteras	0P5BT
<input type="checkbox"/>	11.500 kg draagvermogen vering 2e achteras	0P5C6
<input type="checkbox"/>	9000 kg draagvermogen vering sleepas	0P5CE
<input type="checkbox"/>	Sleepas ontlastbaar, weghulp met snelheidsbegrenzing	0P1IM
<input type="checkbox"/>	Schokdempers op vooras	0P1M4
<input type="checkbox"/>	Schokdempers op achteras	0P1LQ
<input type="checkbox"/>	Schokdempers op 2e achteras	0P1M9
<input type="checkbox"/>	Schokdempers op sleepas	0P1LV
<input type="checkbox"/>	Stabilisator, vooras	0P1LD
<input type="checkbox"/>	Stabilisator, achteras	0P1LA



- | | | |
|--------------------------|---|-------|
| <input type="checkbox"/> | Stabilisator, 2e achteras | 0P1LH |
| <input type="checkbox"/> | Stabilisator, sleepas | 0P1LL |
| <input type="checkbox"/> | Zonder luchtveringsbesturing aanhangwagen | 0PHN2 |

Cabine

Cabine en exterieur van de cabine

- | | | |
|--------------------------|--|--------------|
| <input type="checkbox"/> | Cabine NN: de praktische (smal, middellang, normaal hoog) | 0P2DL |
|--------------------------|--|--------------|



- | | | |
|--------------------------|------------------------------------|--------------|
| <input type="checkbox"/> | Cabine-ophanging, Comfort | 0P1V9 |
| <input type="checkbox"/> | Kantelmechanisme cabine, handmatig | 0P1V6 |
| <input type="checkbox"/> | Hefdak, mechanisch | 0P1WW |
| <input type="checkbox"/> | Bumper, staal, 3-delig | 0P1SG |



- | | | |
|--------------------------|--|--------------|
| <input type="checkbox"/> | Opstap voorzijde, geïntegreerd, met vasthoudmogelijkheid | 0P1VE |
| <input type="checkbox"/> | Voorruit, gelaagd veiligheidsglas, getint | 0P1X0 |
| <input type="checkbox"/> | Zonnekap, voor voorruit | 0P1WK |
| <input type="checkbox"/> | Ruitenwissersysteem voor voorruit | 0P1WG |



<input type="checkbox"/>	Ruitenwischerbediening, handmatig	0P1UL
<input type="checkbox"/>	Instap, star	0P1UZ
<input type="checkbox"/>	Centrale vergrendeling, met afstandsbediening	0P1WR
<input type="checkbox"/>	4 voertuigsleutels	0P3JU
<input type="checkbox"/>	Deuraanduiding, conform handelstonnage voertuig	0P2DQ
<input type="checkbox"/>	Deurruiten, getint	0P1WO
<input type="checkbox"/>	Deurruit, veiligheidsglas	0P1WM
<input type="checkbox"/>	Achterwand cabine, met raam	0P1VB

Licht en geluidssignalen buiten op de cabine (koplampen, claxon enz.)

<input type="checkbox"/>	Zonder licht- en koplamp-pakket	0PKWU
<input type="checkbox"/>	Koplampen, H7	0P1ZN
<input type="checkbox"/>	Steenslagbescherming voor koplampen, rooster grof- en fijnmazig	0PICD
<input type="checkbox"/>	Dagrijlicht, led	0P2BP
<input type="checkbox"/>	Mistlamp, H7	0P2AH
<input type="checkbox"/>	Afslaglicht, H7	0P1YF
<input type="checkbox"/>	Knipperlichten, zijkanten, led	0P1Z7
<input type="checkbox"/>	Koplamphoogteregeling, handmatig	0P2AC
<input type="checkbox"/>	Rijlichtschakeling, handmatig	0P1ZF
<input type="checkbox"/>	2 contourlichten, led	0P2BS
<input type="checkbox"/>	Claxon, tweetonig, elektrisch	0P1W1
<input type="checkbox"/>	Zwaailichten, led, geel met functiebewaking (afzonderlijke leds branden in cascade, rondom)	0P2BD
<input type="checkbox"/>	2 zwaailichten op cabinedak, 1 rechts en 1 links	0P2B3
<input type="checkbox"/>	2 werkklampen op cabinedak, 1 rechts en 1 links	0P1YM
<input type="checkbox"/>	Werklamp, led, wit	0PJQA
<input type="checkbox"/>	Uitschakeling werkklamp, snelheidsafhankelijk, alleen in combinatie met stadslicht	0P2C8
<input type="checkbox"/>	Zonder zwaailichten aan de achterkant van het voertuig	0PJRO

Spiegels en vervanging van spiegels

<input type="checkbox"/>	Zonder spiegelpakket	0PKWW
<input type="checkbox"/>	Achteruitkijkspiegel buiten, elektrisch verstelbaar met manoeuvreerhulp, verwarmd	0P2CB
<input type="checkbox"/>	Stoeprandspiegel, rechts, elektrisch verstelbaar, verwarmd	0P2CG
<input type="checkbox"/>	Frontspiegel, handmatig verstelbaar	0P2CJ
<input type="checkbox"/>	Spiegelbehuizing, niet gespoten	0P2CP
<input type="checkbox"/>	Voertuigcomponenten, geschikt voor opbouwbreedte meer dan 2.400 mm tot 2.600 mm	0P2CT
<input type="checkbox"/>	Vorbereiding voor 2 camera's, één camera gekoppeld aan achteruitversnelling	0P2D3

Stoelen

<input type="checkbox"/>	Stoelbekleding, textiel, standaard	0P2PQ
<input type="checkbox"/>	Zonder bestuurdersstoel-pakket	0PKXV
<input type="checkbox"/>	Comfortabele bestuurdersstoel, luchtgeveerd, met lendensteun en schouderaanpassing	0P2P5
<input type="checkbox"/>	ArMLEUNINGEN bestuurdersstoel	0P2OE
<input type="checkbox"/>	Verstelling hoogte veiligheidsgordel, bestuurdersstoel	0P4XQ
<input type="checkbox"/>	Zonder bijrijdersstoel-pakket	0PKXU
<input type="checkbox"/>	Bijrijdersstoel, niet geveerd, met opbergbox	0P2OO
<input type="checkbox"/>	Opbergruimte, in stoelconsole bijrijdersstoel	0P2Q6
<input type="checkbox"/>	Melding veiligheidsgordel, 1e rij stoelen, akoestisch en optisch	0P8L1



Bestuurderswerkplek

- Multifunctioneel stuurwiel, hoogte en kanteling verstelbaar

0P2GD



- Stuurwiel, met parkeerstand
- Stuurslot, met elektronische wegrijblokkering
- Elektronisch geregeld stuursysteem MAN ComfortSteering
- Instrumentengroep, Basic km/h

0P2GE

0P3K0

0P1MI

0P3L3



- Tachograaf, digitaal, met remote communicatie (volgens DSRC), MAN
- Tachograaf/ snelheidsmeter, geijkt
- Rijtijdensor (weergave op instrumentengroep)
- 2 contactdozen, midden cabine, 12 V en 24 V

0P5DW

0P2KG

0PBZH

0P2HX



- Opbergvak, open met 2 USB-bussen, 5 V, alleen opladen, rechts naast aircobedieningspaneel 0PGT7



- 2 bekerhouders, uitschuifbaar, in instrumentenbord 0P2FA
- Bedieningspaneel MAN EasyControl Engine, 2 functies, bij geopende deur van buitenaf te bedienen 0PGB5
- Zonder opbergbakje naast stoel 0PJRS

Klimaatregeling cabine

- **Airconditioning, handmatig** **0P2NU**

Slaagdeelte

- Zonder slaagcompartiment 0PKFY

Interieur van de cabine

- Kleurambiance Moon Grey voor interieur cabine 0P2I6



- Interieurstyling analoog kleurambiance 0PGBT
- Zonder bestuurderswerkplek-pakket, comfort 0PKXT
- Zonnekap voorruit, binnen, klapbaar 0P2FE



- Zonnescherm zijruiten deuren, binnen, mechanisch, bestuurderszijde

0P2FH



- Binnenverlichting, leeslamp (aan beide zijden), oriëntatielicht, zwanenhalslamp (LED)
- Binnenverlichting centraal, led, dimbaar
- Instapverlichting
- Instaphandgrepen, standaard
- Binnenbekleding deur, afwasbaar
- Zonder opberg- en opslagruimte-pakket
- 2 opbergkastjes, achterwand cabine, achter bestuurders- en bijrijderszijde
- **Opbergvak, middengedeelte instrumentenbord, open**
- Opbergbox, middengedeelte, aan de achterkant

0PKNB
0PGTZ
0P2IO
0PHPK
0P2IA
0PKXS
0P2F2
0P2HK
0P2H9



- Handgreep binnen boven alle portieren van de cabine

0P2G2

Accessoires en gereedschap

- Zonder pakket accessoires en gereedschap
- Boordgereedschap
- EHBO-set
- Gevarendriehoek

0PKXA
0P2TX
0P3F3
0P3FI



- Brandblusser, 3 kg, achtergedeelte cabine, binnen, in taal van voertuigdocumentatie 0P2YF
- Persluchtaansluiting, cabine, met persluchtslang en perslucht pistool** **0P2FM**

Intelligent Truck

Hulpsystemen

- Cruise control** **0P1TR**
- Rijsnelheidsbegrenzer, instelbaar, limiter (motorafregeling) 0P0C3
- Lane Departure Warner LDW, niet uitschakelbaar** **0P5DJ**
- Zonder vermoeidheidsdetectiesysteem 0PHN5
- Zonder frontdetectie 0PHNA
- Zonder verkeersbordherkenning 0PHNE
- Zonder Reversing Motion System 0PHNV
- Zonder afstandswaarschuwingssysteem 0PKA0

Infotainment (radio enz.)

- Infotainmentbediening MAN SmartSelect met touchpad en toetsen voor directe toegang 0P3KV



- MAN mediasysteem Navigation Advanced 7"** **0P2M0**
- MAN Soundsystem Advanced 0P2MH
- Navigatiekaart Europa en Rusland 0P2MX
- Online Traffic voor navigatiefunctie 0P2N4
- MAN TeleMatics 0P2MO
- Smartphone-integratie 0P2NE

Opbouwvarianten/koppelingen

Koppelingen voor opleggers (bijv. opleggerkoppeling, remaansluiting enz.)

- Zonder sensorsysteem opleggerkoppeling 0PHN7

Koppelingen voor aanhangwagens (bijv. aanhangerkoppeling, remaansluitingen enz.)

- Aanhangerkoppeling op sluitdwarsbalk, RINGFEDER type RF40/G150B** **0PKAI**



- | | | |
|--------------------------|---|-------|
| <input type="checkbox"/> | Remaansluiting met 2 leidingen voor aanhangwagen, chassisuiteinde, midden, standaardkoppeling | 0P1NZ |
| <input type="checkbox"/> | Aanhangwagencontactdoos, chassisuiteinde, 24 V, 15-polig | 0P10M |
| <input type="checkbox"/> | Adapter voor aanhangwagencontactdoos, 24 V, van 15-polig naar 7-polig en 7-polig | 0P8OB |
| <input type="checkbox"/> | Aanhangwagencontactdoos voor antiblokkeersysteem (ABS), chassisuiteinde | 0P104 |

Fabrieksopbouwvarianten en koppelingen voor opbouwvarianten (bijv. indicator kiepwagen enz.)

- | | | |
|--------------------------|---|--------------|
| <input type="checkbox"/> | Vorbereiding voor start-/stopmogelijkheid motor, onder frontklep | 0P0K8 |
| <input type="checkbox"/> | Interface v. gegevensuitwiss. m. opb. (KSM) en motortussentoerentalreg. (ZDR), voorzijde cabine | 0P2NA |

Krachtafnemers

- | | | |
|--------------------------|---|-------|
| <input type="checkbox"/> | Krachtafnemer, transmissieafhankelijk, type NTX/10c, zonder flens, f=1,15, positie ca. 3.30 uur | 0P4RV |
|--------------------------|---|-------|

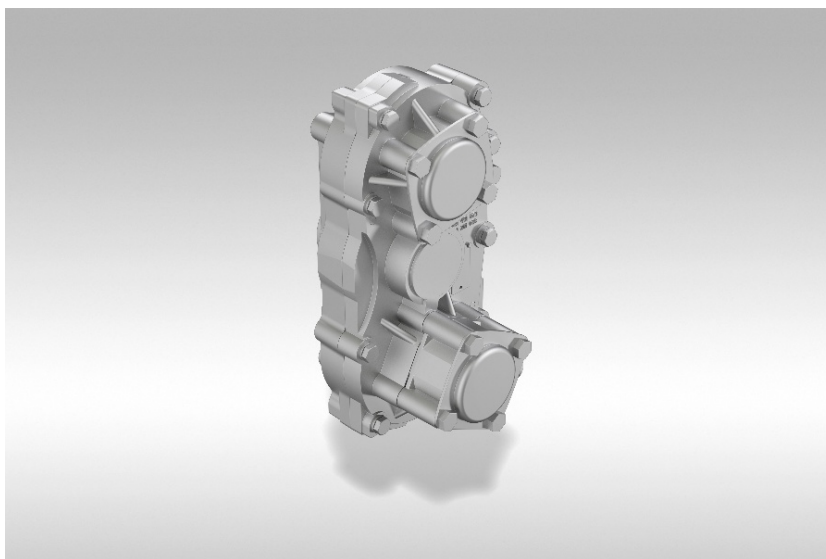

Wegslepen, bergen en trekken

- | | | |
|--------------------------|---|-------|
| <input type="checkbox"/> | Muilkoppeling, midden, geïntegreerd in bumper/frontdwarsslijper, met steekpen | 0P1MK |
|--------------------------|---|-------|

Spuitwerk

Spuitwerk chassis

- | | | |
|--------------------------|--------------------|-------|
| <input type="checkbox"/> | Deklakwerk chassis | 0P6YC |
|--------------------------|--------------------|-------|

National unit

- | | | |
|--------------------------|--------------------------------|-------|
| <input type="checkbox"/> | Reference Truck | BE018 |
| <input type="checkbox"/> | Zonder Recytyre 6 banden 17,5" | BE206 |

Kleur

- | | | | |
|--------------------------|--------------------|-----------------------|---|
| <input type="checkbox"/> | Deklakwerk cabine | ZUIVER WIT RAL 9010 | N |
| <input type="checkbox"/> | Deklakwerk chassis | GRAFIETZWART RAL 9011 | N |



Technische gegevens: TGS 35.480 8x4-4 BL CH / L92FAA04

Type voertuig: Voertuigtype voertuig met open laadbak en chassis (LK)

Cabine: Cabine NN: de praktische (smal, middellang, normaal hoog)

Soort aandrijving: 8x4-4

Lengten		mm
TD071	Totale lengte	10497.0
TD063	Voorste voertuigoverhang	1607.0
TD057	Wielbasis tussen voorassen	0
TD058	Wielbasis tussen voorloopas en achteras	0
TD059	Wielbasis tussen achterassen	1350
TD060	Wielbasis tussen achteras en sleepas	1450
TD064	Achterste frame-uitsteekmaat	2000.0
TD072	Afstand van de eerste vooras tot de opbouw	465.0
TD067	Afstand tot de koppelpen van de vooras, nominale positie	-
TD074	Doorzwaairadius voor	-
TD075	Doorzwaairadius achter	-
TD068	Koppellengte	10189.0

Breedten		mm
TD008	Breedte inclusief achteruitkijkspiegel	2981.0
TD001	Breedte over cabine	2240.0

Frame		mm
TD009	Frame breedte voor	942.0
TD010	Framebreedte achter	762.0
TD078	Frameprofiel	270 x 85 x 8

Hoogten		mm
TD033	Maximale buitenhoogte, onbeladen	3194.0
TD082	Totale transporthoogte, onbeladen	3194.0
TD034	Maximale buitenhoogte, beladen	3096.0
TD035	Framehoogte bij de theoretische achterste wielbasis, onbeladen	1011.0
TD036	Framehoogte bij de theoretische achterste wielbasis, beladen	981.0
TD045	Heffen vanuit de rijpositie, voor	0.0
TD046	Neerlaten vanuit de rijpositie, voor	0.0
TD047	Heffen vanuit de rijpositie, achter	145.0
TD048	Neerlaten vanuit de rijpositie, achter	90.0
TD051	Hoogte opleggerkoppeling boven bodem onbelast	-
TD052	Hoogte opleggerkoppeling boven bodem belast	-

Cirkel afmetingen		m
TD055	Diameter spoorcirkel	17.9
TD056	Diameter draaicirkel	19.6

Gewichten/lasten		kg
TD026	Gewicht van chassis met cabine	9660.0
TD027	Gewicht van chassis voor	---
TD028	Gewicht van chassis achter	---
TD029	Nuttige last	---

TD018	Wettelijk toegestaan totaalgewicht van het voertuig	32000
TD025	Technisch toegestaan totaalgewicht van het voertuig	35000
TD031	Wettelijk toegestaan totaal treingewicht	44000
TD032	Wettelijk toegestane aanhanglast	24000

De technische gegevens dienen als benadering te worden beschouwd. De waarden zijn deels in vereenvoudigde vorm weergegeven. Nadere aanwijzingen en beschrijvingen vindt u in de betreffende informatie in het overzicht. De inhoud en de gegevens zijn met de grootst mogelijke zorgvuldigheid samengesteld. Wij staan echter niet in voor de juistheid en actualiteit van de vermelde gegevens en waarden. Vergissingen en wijzigingen blijven voorbehouden. MAN Truck & Bus AG is alleen aansprakelijk in gevallen van opzet of grove nalatigheid en verwijtbare inbreuk op wezenlijke contractuele verplichtingen.